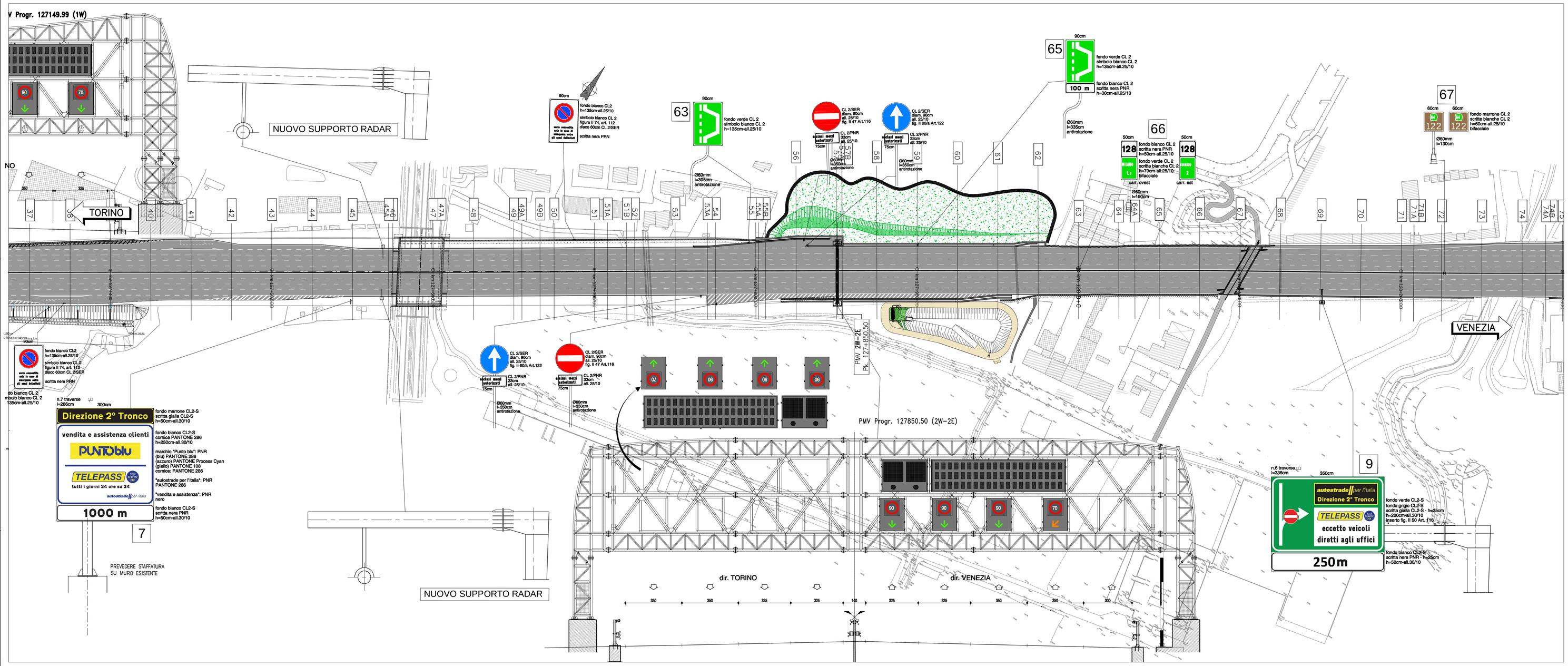

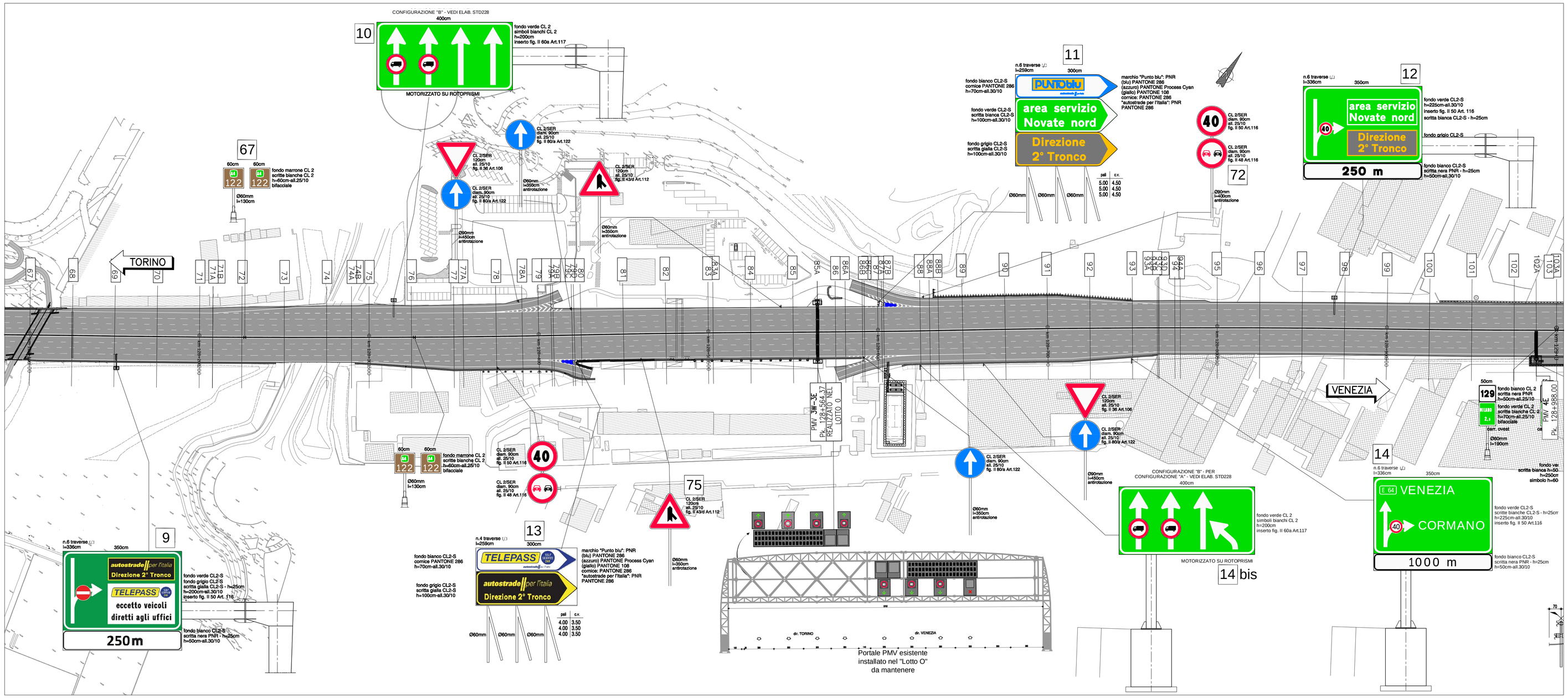

QUADRO DI UNIONE

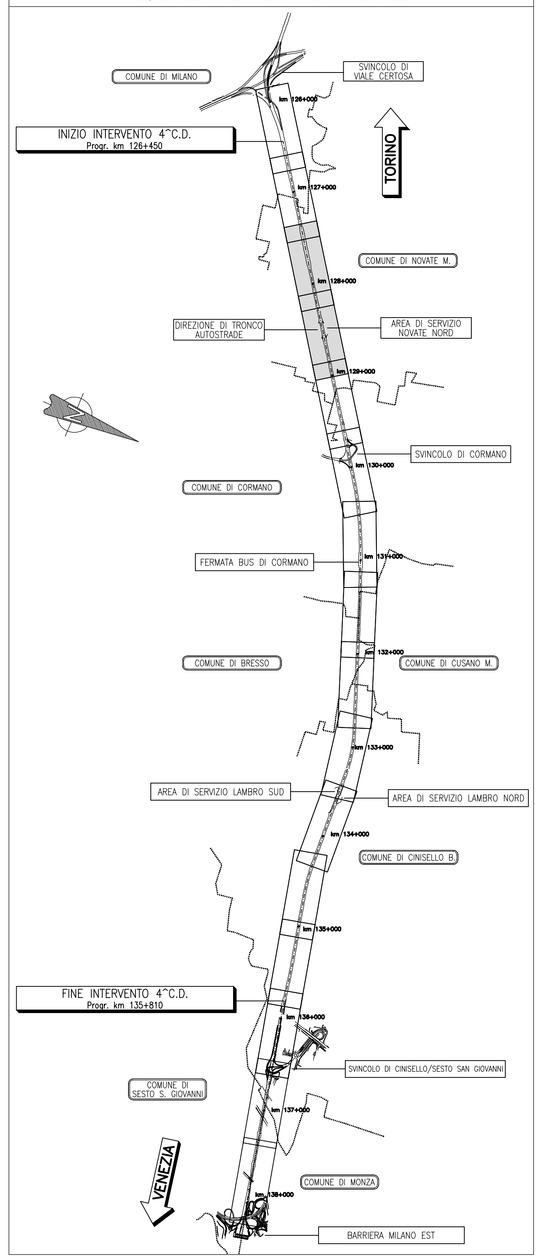

IPOTESI CON 4a CORSIA DINAMICA APERTA (CONFIGURAZIONE "A") IN CARREGGIATA OVEST E CON 4a CORSIA DINAMICA CHIUSA (CONFIGURAZIONE "B") IN CARREGGIATA EST

ELENCO ABBREVIAZIONI: CL 2-s= Pellicola di classe 2, speciale microprismatica

NOTE

(*) Per completezza informativa, è rappresentata anche la segnaletica d'informazione all'utenza (pannelli a messaggio) non oggetto della presente progettazione.

(**) I contenuti dei segnali di indicazione sono da ritenersi provvisori e dovranno essere verificati in sede di Sottocomitato per la Toponomastica prima della realizzazione e apposizione delle targhe.

autostrade per l'italia

AUTOSTRADA (A4) : TORINO – VENEZIA

POTENZIAMENTO ALLA 4^ CORSIA DINAMICA

DEL TRATTO AUTOSTRADALE COMPRESO TRA
SVINCOLO DI VIALE CERTOSA E SVINCOLO SAN GIOVANNI

PERIZIA DI VARIANTE N.1

CORPO AUTOSTRADALE

OPERE COMPLEMENTARI
SEGNALETICA VERTICALE
PROGETTO SEGNALETICA ORIZZONTALE E VERTICALE
PLANIMETRIA DI PROGETTO
DA KM 127+500 A KM 129+000

IL PROGETTISTA SPECIALISTICO	IL RESPONSABILE INTEGRAZIONE PRESTAZIONI SPECIALISTICHE	IL DIRETTORE TECNICO
Ing. Gianluca Salvatore SPINAZZOLA Ord. Ingg. Milano N. 26796	Ing. Giuseppe GIAMBALVO Ord. Ingg. Reggio Emilia N.1296	Ing. Paolo SIMONETTA Ord. Ingg. Varese N. 2239
RESPONSABILE UFFICIO STD	DIRETTORE DEI LAVORI	DIREZIONE LAVORI INFRASTRUTTURE STRADALI

CODICE IDENTIFICATIVO

RIFERIMENTO PROGETTO: Codice Commessa	Lotto, Sub-Prog, Cod. Opera/Tr	Fase	Capitolo	Paragrafo	RIFERIMENTO DIRETTORIO: Tronco	Opera/Sistema	PARTE D'OPERA	RIFERIMENTO ELABORATO: Tip.	Disciplina	Progressivo	Rev.	Ordinatore: —
3 1 0 4 2	1 0 1 2 2	P V A	1 0	P C C S	– – – –	– – – –	S E G D	S T D	1 2 1	1	– –	SCALA: 1:1.000

spea ENGINEERING per Atlantia	SOSTITUISCE RIFERIMENTO ELABORATO: Tip. / Disciplina / Progressivo / Rev.	SUPPORTO SPECIALISTICO:	REVISIONE n. / data
	REDATTO:	VERIFICATO:	0 / dicembre 2019

VISTO DEL COMMITTENTE	VISTO DEL CONCEDENTE
autostrade per l'italia IL RESPONSABILE UNICO DEL PROCEDIMENTO Ing. Andrea FREZINHO	Ministero delle Infrastrutture e dei Trasporti DIPARTIMENTO PER LA RETE STRADALE E AUTOSTRADALE ED I SISTEMI STRADALI, AUTOSTRADALI ED AUTOMOBILISTICI DIRIGENTE DELL'UFFICIO DI COORDINAMENTO DELLE ATTIVITÀ TECNICHE

IL PRESENTE DOCUMENTO NON POTRA' ESSERE COPIATO, RIPRODOTTO O ALTRIMENTI PUBBLICATO, IN TUTTO O IN PARTE, SENZA IL CONSENSO SCRITTO DELLA SOC. AUTOSTRADE PER L'ITALIA S.P.A. COME (PRJ22) NON AUTORIZZATO. SARE' PERSEGUITO A NORMA DI LEGGE.
THIS DOCUMENT MAY NOT BE COPIED, REPRODUCED OR PUBLISHED, EITHER IN PART OR IN ITS ENTIRETY, WITHOUT THE WRITTEN PERMISSION OF SOC. AUTOSTRADE PER L'ITALIA S.P.A.. UNAUTHORIZED USE WILL BE PROSECUTED BY LAW.